

ASSEMBLÉE
DE LA
POLYNÉSIE FRANÇAISE

Commission de l'économie, des finances,
du budget et de la fonction publique

Papeete, le 25 AVR. 2017

N° 37-2017

RAPPORT

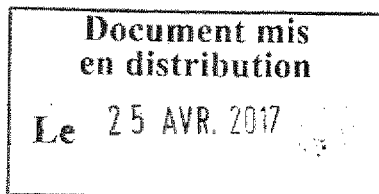

relatif à un projet de délibération portant approbation du projet d'avenant 2 à la convention annuelle 2016 n° 072-16 du 3 août 2016 du contrat de projets État - Polynésie française (2015-2020) relatif au financement de projets relevant des compétences de la Polynésie française,

présenté au nom de la commission de l'économie, des finances, du budget et de la fonction publique,

par les représentants M^{me} Armelle MERCERON et M. Antonio PEREZ

Monsieur le Président,
Mesdames, Messieurs les représentants,

Par lettre n° 2350/PR du 11 avril 2017, le Président de la Polynésie française a transmis aux fins d'examen par l'assemblée de la Polynésie française, un projet de délibération portant approbation du projet d'avenant 2 à la convention annuelle 2016 n° 072-16 du 3 août 2016 du contrat de projets État - Polynésie française (2015-2020) relatif au financement de projets relevant des compétences de la Polynésie française.

Dans le cadre du CdP 2 Pays, la convention annuelle n° 072-16 du 3 août 2016, modifiée par avenant 1, arrêtaient une liste de 22 opérations d'investissement programmées au titre de l'exercice 2016, ainsi que la participation financière de l'État y afférente, à hauteur de 1 700 477 326 XPF (14 250 000 €).

Comme suite à la délivrance d'autorisations d'engagements complémentaires de l'État, une seconde tranche de la programmation 2016 a été validée par le comité de pilotage du dispositif, le 20 décembre dernier, comme suit :

Secteur	Nombre d'opérations	Coûts des projets (HT) XPF	Coûts des projets (HT) €	Part État XPF	Part État €	Part Pays XPF	Part Pays €
Santé	2	76 234 013	638 841	38 117 007	319 421	38 117 006	319 421
Secteur primaire	2	170 520 000	1 428 958	85 260 000	714 479	85 260 000	714 479
Recherche	1	35 398 230	296 637	17 699 115	148 319	17 699 115	148 319
Total général	5	282 152 243	2 364 436	141 076 122	1 182 218	141 076 121	1 182 218

À cet égard, le présent projet d'avenant 2 permet d'acter le montant global révisé (HT) des projets programmés pour l'exercice 2016 à 3 724 388 022 XPF (31 210 371,62 €), avec une participation financière de l'État à hauteur de 1 841 553 422 XPF (15 432 217,67 €) au titre de 27 opérations, réparties en 7 secteurs (cf. détail des opérations joint au présent projet d'avenant) :

Secteur	Nombre d'opérations	coûts des projets (HT) XPF	coûts des projets (HT) €	Part État XPF	Part État €	Part Pays XPF	Part Pays €
Développement touristique	4	690 796 460	5 788 874,33	345 398 230	2 894 437,17	345 398 230	2 894 437,17
Soutien aux activités du secteur primaire	9	528 042 124	4 424 993,00	264 021 062	2 212 496,50	264 021 062	2 212 496,50
Recherche et innovation	1	35 398 230	296 637,17	17 699 115	148 318,58	17 699 115	148 318,58
Logement social	8	2 246 089 056	18 822 226,29	1 102 403 938	9 238 145,00	1 102 403 938	9 238 145,00
Santé	2	76 234 013	638 841,03	38 117 007	319 420,51	38 117 006	319 420,51
Infrastructures sportives	2	37 208 670	311 808,65	18 604 335	155 904,33	18 604 335	155 904,33
Schéma d'aménagement général de la Polynésie française (SAGE)	1	110 619 469	926 991,15	55 309 735	463 495,58	55 309 735	463 495,58
Total général	27	3 724 388 022	31 210 371,62	1 841 553 422	15 432 217,67	1 841 553 421	15 432 217,67

En application des articles 169 et 170-1 de la loi organique statutaire, ce projet d'avenant doit être soumis à l'approbation préalable de l'assemblée de la Polynésie française.

*
* *

Tel est donc l'objet du projet de délibération ci-joint, que les rapporteurs proposent à leurs collègues de l'assemblée de la Polynésie française, au nom de la commission de l'économie, des finances, du budget et de la fonction publique, d'adopter.

LES RAPPORTEURS

Armelle MERCERON

Antonio PEREZ

**ASSEMBLÉE
DE LA
POLYNÉSIE FRANÇAISE**

NOR : DBF172023IDL-4

DÉLIBÉRATION N°

/APF

DU

portant approbation du projet d'avenant 2 à la convention annuelle 2016 n° 072-16 du 3 août 2016 du contrat de projets État - Polynésie française (2015-2020) relatif au financement de projets relevant des compétences de la Polynésie française

L'ASSEMBLÉE DE LA POLYNÉSIE FRANÇAISE

Vu la loi organique n° 2004-192 du 27 février 2004 modifiée portant statut d'autonomie de la Polynésie française, ensemble la loi n° 2004-193 du 27 février 2004 modifiée complétant le statut d'autonomie de la Polynésie française ;

Vu la convention cadre du contrat de projets 2015-2020 n° HC/03915 du 9 mars 2015 relative au concours de l'État au financement des projets relevant des compétences de la Polynésie française ;

Vu l'arrêté n° 456 CM du 11 avril 2017 soumettant un projet de délibération à l'assemblée de la Polynésie française ;

Vu la lettre n° /2017/APF/SG du portant convocation en séance des représentants à l'assemblée de la Polynésie française ;

Vu le rapport n° du de la commission de l'économie, des finances, du budget et de la fonction publique ;

Dans sa séance du

A D O P T E :

Article 1^{er}.- Le projet d'avenant 2 à la convention annuelle 2016 n° 072-16 du 3 août 2016 du contrat de projets (2015-2020) relatif au financement des projets relevant des compétences de la Polynésie française, joint en annexe, est approuvé.

Article 2.- Le Président de la Polynésie française est chargé de l'exécution de la présente délibération qui sera publiée au *Journal officiel* de la Polynésie française.

La secrétaire,

Le président,

Loïs SALMON-AMARU

Marcel TUIHANI

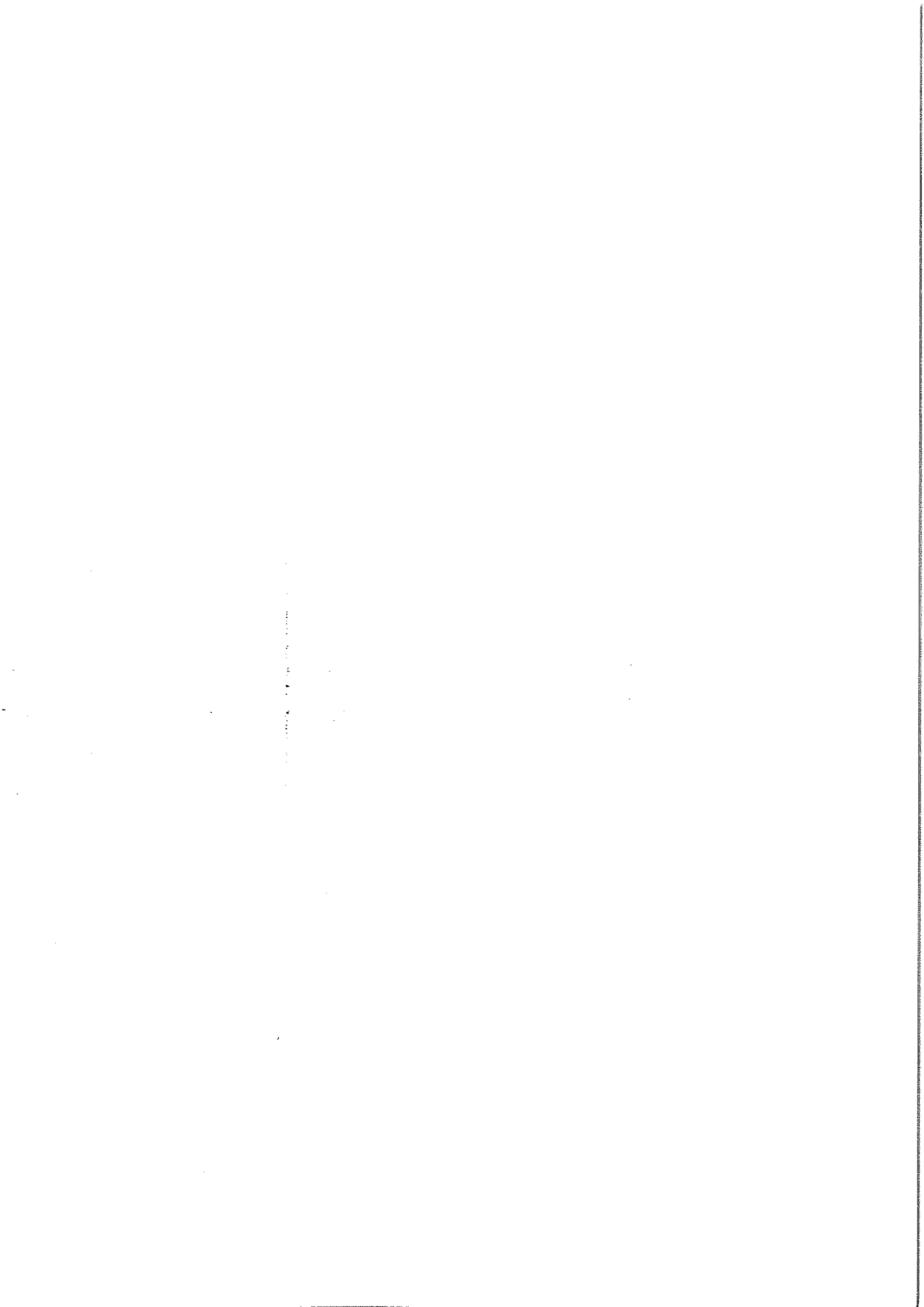



LE PRÉSIDENT DE LA
POLYNÉSIE FRANÇAISE



Liberté • Égalité • Fraternité
RÉPUBLIQUE FRANÇAISE

LE HAUT-COMMISSAIRE
DE LA RÉPUBLIQUE
EN POLYNÉSIE FRANÇAISE

Contrat de projets État-Polynésie française (2015-2020)

relatif au financement de projets relevant des compétences de la Polynésie française

Avenant 2 à la convention annuelle 2016 n° 072-16 du 3 août 2016

n°

du

entre l'État et la Polynésie française

- Vu la loi organique n° 2001-692 du 1^{er} août 2001 relative aux lois de finances ;
- Vu la loi organique n° 2004-192 du 27 février 2004 modifiée portant statut d'autonomie de la Polynésie française, ensemble la loi n° 2004-193 du 27 février 2004 complétant le statut d'autonomie de la Polynésie française ;
- Vu la loi de finances n° 2015-1785 du 29 décembre 2015 pour 2016 ;
- Vu le décret n° 82-1068 du 15 décembre 1982, modifié, relatif à la déconcentration du contrôle financier sur les dépenses d'investissements civils de l'État dans les territoires d'outre-mer modifié ;
- Vu le décret n° 2007-422 du 23 mars 2007 relatif aux pouvoirs du Haut-commissaire de la République, à l'organisation et à l'action des services de l'État en Polynésie française ;
- Vu le décret n° 2012-1246 du 7 novembre 2012 relatif à la gestion budgétaire et comptable publique ;
- Vu le décret du 6 mai 2016 portant nomination du Haut-commissaire de la République en Polynésie française - M. BIDAŁ (René) ;
- Vu le Contrat de projets 2015-2020 n° 39-15 signé le 9 mars 2015 entre l'État et la Polynésie française relatif au financement de projets relevant des compétences de la Polynésie française ;
- Vu la convention annuelle 2016 n° 072-16 du 3 août 2016 ;
- Vu le relevé de décision du comité de pilotage restreint du 20 décembre 2016 ;

L'ÉTAT (Ministère des Outre-Mer)
représenté par le Haut-commissaire de la République en Polynésie française,

et

LA POLYNÉSIE FRANÇAISE
représentée par le Président de la Polynésie française,

CONVIENNENT DE CE QUI SUIT

ARTICLE 1 : OBJET

Le présent avenant à la convention annuelle n° 072-16 du 3 août 2016 modifiée a pour objet d'amender la programmation au titre de l'exercice 2016.

ARTICLE 2 : MODIFICATION

Au 3^o alinéa de l'article 1, les termes suivants :

« Conformément à l'article 4 de la convention-cadre susmentionnée, les opérations figurant en annexe de la présente convention seront imputées sur les enveloppes suivantes et selon les montants indiqués :

Secteurs	montant total HT en euros	montant total HT en XPF
a.1 - développement touristique	5 788 874,34	690 796 461
a.2 - soutien aux activités du secteur primaire	2 996 035,40	357 522 124
b.5 - logement social	18 822 226,29	2 246 089 056
b.7 - infrastructures sportives	311 808,65	37 208 669
Action transverse - élaboration du schéma d'aménagement général de la Polynésie française	926 991,15	110 619 469
TOTAL	28 845 935,83	3 442 235 779

Sont remplacés par :

« Conformément à l'article 4 de la convention-cadre susmentionnée, les opérations figurant en annexe de la présente convention seront imputées sur les enveloppes suivantes et selon les montants indiqués :

Secteurs	montant total HT en euros	montant total HT en XPF
a.1 - développement touristique	5 788 874,34	690 796 461
a.2 - soutien aux activités du secteur primaire	4 424 993,40	528 042 124
a.4 - recherche et innovation	296 637,00	35 398 230
b.5 - logement social	18 822 226,29	2 246 089 056
b.6 - santé	638 841,00	76 234 013
b.7 - infrastructures sportives	311 808,65	37 208 669
Action transverse - élaboration du schéma d'aménagement général de la Polynésie française	926 991,15	110 619 469
TOTAL	31 210 371,83	3 724 388 022

A l'article 4, les termes suivants :

« L'engagement financier total de l'État s'élève à 14 250 000,00 € HTVA, réparti entre les bénéficiaires suivants :

Bénéficiaires	Montants HT en euro	Montants HT en XPF
Polynésie française	4 855 950,44	579 469 027
OPH	9 238 145,23	1 102 403 964
IJSPF	155 904,33	18 604 335
TOTAL	14 250 000,00	1 700 477 326

Le concours financier de l'État est imputé sur les crédits délégués par le ministère des Outre-mer programme 123 « conditions de vie outre-mer », centre financier 0123-D987-D987, domaine fonctionnel 0123-02-02. »

Sont remplacés par :

« L'engagement financier total de l'État s'élève à 15 432 217,67 euros, réparti entre les bénéficiaires suivants :

Bénéficiaires	Montants HT en euro	Montants HT en XPF
Polynésie française	6 038 168,11	720 545 121
OPH	9 238 145,23	1 102 403 964
IJSPF	155 904,33	18 604 335
TOTAL	15 432 217,67	1 841 553 421

Le concours financier de l'État est imputé sur les crédits délégués par le ministère des Outre-mer programme 123 « conditions de vie outre-mer », centre financier 0123-D987-D987, domaine fonctionnel 0123-02-02. »

ARTICLE 3 : DISPOSITION FINALE

Toutes les autres dispositions de la convention annuelle n° 072-16 du 3 août 2016 modifiée restent inchangées.

Fait en 6 exemplaires originaux.

A Papeete, le

Pour la Polynésie française,

Pour l'État,

Visa du contrôleur budgétaire,

VISA n° *CB 2017-28*
Direction des Finances Publiques
en Polynésie Française
CONTRÔLE BUDGÉTAIRE

27 JAN. 2017

L'Administrateur Général
des Finances Publiques
Le Fondé de Pouvoir

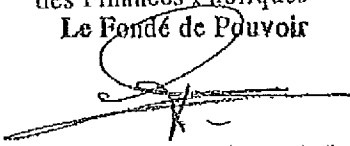
Dominique GROSJEAN

PROGRAMMATION DU CONTRAT DE PROJET 2015-2020

Liste des opérations relatives au projet d'avenant n°2 à la convention annuelle 2016 du contrat de projets Etat - Polynésie française

27

Année de programmation	MIN	SVC	Volet	Libellé du projet	TYPE	Imputation	Programme en euros										
							CP	CP	CP	CP	CP						
							35 219 692,54	51 210 371,63	15 432 217,67	15 432 217,67	3 909 319,92						
							Coût du projet (TTC) €	Coût du projet (HT) €	Part Etat €	Part Pays €	TVA PF €						
TI	2016	MIT	SDT	Développement touristique	Développement des infrastructures de tourisme nautique - études de programmation (CdP 2)	INV	49.2016	50 000 000	44 247 788	22 123 894	22 123 894	5 752 212	419 000,00 €	370 796,46 €	185 398,23 €	185 398,23 €	48 203,54 €
TI	2016	MIT	SDT	Développement touristique	Aménagement chemin de randonnée (CdP 2)	INV	47.2016	72 000 000	63 726 814	31 858 407	31 858 407	8 283 186	603 360,00 €	533 946,90 €	266 973,45 €	266 973,45 €	69 413,10 €
TI	2016	MIT	SDT	Développement touristique	Formation Certificat de pilote lagonaire (CdP 2)	FCT	X.629.2015	22 600 000	20 000 000	10 000 000	10 000 000	2 600 000	189 388,00 €	167 600,00 €	83 800,00 €	83 800,00 €	21 788,00 €
TI	2016	MIT	SDT	Développement touristique	Construction d'un écomusée "Fare Natura" - Opunohu (CdP 2)	INV	46.2016	636 000 000	562 831 858	281 415 929	281 415 929	73 168 142	5 329 680,00 €	4 716 530,97 €	2 358 265,49 €	2 358 265,49 €	613 149,03 €
TI	2016	MEE	MUS	Infrastructures sportives	Subvention USPF - Construction d'un centre technique sportif à Taharuu - Papanu - Etudes (CdP 2)	INV	114.2016	13 560 000	12 000 000	6 000 000	6 000 000	1 560 000	113 632,80 €	100 540,00 €	50 280,00 €	50 280,00 €	13 072,80 €
TI	2016	MEE	MUS	Infrastructures sportives	Subvention USPF - Construction d'un complexe sportif polyvalent à Hiti'a - Etudes (CdP 2)	INV	110.2016	28 485 787	25 208 670	12 604 335	12 604 335	3 277 127	238 710,98 €	211 248,65 €	105 624,33 €	105 624,33 €	27 462,33 €
TI	2016	MLA	OPH	Logement social	Subvention OPH - PAHANI (travaux)	INV	318.2015	441 977 000	393 256 000	196 629 000	196 629 000	49 719 000	3 712 147,26 €	3 295 502,04 €	1 647 751,02 €	1 647 751,02 €	416 645,22 €
TI	2016	MLA	OPH	Logement social	Subvention OPH - TEFATUFATU (travaux)	INV	292.2015	477 953 899	432 355 097	216 177 549	216 177 549	45 598 802	4 005 253,67 €	3 623 135,71 €	1 811 567,86 €	1 811 567,86 €	382 117,96 €
TI	2016	MLA	OPH	Logement social	Subvention OPH - Dornaine AHNNE (travaux)	INV							0,00 €	0,00 €	0,00 €	0,00 €	0,00 €
TI	2016	MLA	OPH	Logement social	Subvention OPH - ATIMA 2 (travaux)	INV	314.2015	450 728 520	402 397 904	201 198 952	201 198 952	48 330 616	3 777 105,00 €	3 372 094,44 €	1 686 047,22 €	1 686 047,22 €	405 010,56 €
TI	2016	MLA	OPH	Logement social	Subvention OPH - RHI HOTUAREA - TE ROTO RAUTEA - Etudes - Programmation 2016	INV							0,00 €	0,00 €	0,00 €	0,00 €	0,00 €
TI	2016	MLA	OPH	Logement social	Subvention OPH - RHI HOTUAREA - TE ANA MAO NUUTERE - Etudes - Programmation 2016	INV	278.2016	40 000 000	35 630 252	17 815 126	17 815 126	4 369 748	335 200,00 €	298 581,51 €	149 290,76 €	149 290,76 €	36 638,49 €
TI	2016	MLA	OPH	Logement social	Subvention OPH - Etudes de conception de logements de transit mobile - Programmation 2016	INV							0,00 €	0,00 €	0,00 €	0,00 €	0,00 €
TI	2016	MLA	OPH	Logement social	Subvention OPH - Rénovation Cité Grand - Etudes	INV	267.2016	30 000 000	26 707 598	13 353 799	13 353 799	3 292 402	251 400,00 €	223 809,67 €	111 904,84 €	111 904,84 €	27 590,33 €
TI	2016	MLA	OPH	Logement social	Subvention OPH - Rénovation Cité Mariani - Etudes	INV	268.2016	30 000 000	26 707 598	13 353 799	13 353 799	3 292 402	251 400,00 €	223 809,67 €	111 904,84 €	111 904,84 €	27 590,33 €
TI	2016	MLA	OPH	Logement social	Subvention OPH - Habitat dispersé - Programmation 2016 - Tranche 1 - IDV*	INV	367.2016	519 938 763	461 162 811	225 962 150	225 962 150	58 775 952	4 357 086,83 €	3 864 544,36 €	1 893 562,82 €	1 893 562,82 €	492 542,48 €
TI	2016	MLA	OPH	Logement social	Subvention OPH - TĒFAAO (Travaux)	INV	320.2015	528 250 000	487 869 796	217 913 563	217 913 563	57 380 204	4 401 595,00 €	3 920 748,89 €	1 826 115,66 €	1 826 115,66 €	480 846,11 €
TI	2016	MLA	SAU	SAGE	Schéma d'aménagement général de la Polynésie française	INV	45.2015	125 000 000	110 619 469	55 309 735	55 309 735	14 380 531	1 047 500,00 €	926 991,15 €	463 495,58 €	463 495,58 €	120 508,85 €
TI	2016	MPF	SDR	Soutien secteur primaire	Rénovation de la retenue collinaire de Tamaroa	INV	73.2013	115 000 000	101 769 912	50 884 956	50 884 956	13 230 088	963 700,00 €	852 831,86 €	426 415,93 €	426 415,93 €	110 858,14 €

PROGRAMMATION DU CONTRAT DE PROJET 2015-2020

Année de programmation	MIN	SVC	Volet	Libellé du projet	TYPE	Imputation						Coût du projet (TTC) €	Coût du projet (HT) €	Part Etat €	Part Pays €	TVA PF €	
T1	2016	MPP	DRMM	Soutien secteur primaire	Gestion de l'activité de la pêche côtière artisanale	INV	62.2016	30 000 000	26 548 673	13 274 336	13 274 336	3 451 327	251 400,00 €	222 477,88 €	111 238,94 €	111 238,94 €	28 922,12 €
T1	2016	MPP	DRMM	Soutien secteur primaire	Mesure Automatique de l'épaisseur de la nacre par rayons X - Phase 1 - (MALAC) (Cdp 2)	INV	74.2016	19 000 000	16 814 159	8 407 080	8 407 080	2 185 841	159 220,00 €	140 902,65 €	70 451,33 €	70 451,33 €	18 317,35 €
T1	2016	MPP	DRMM	Soutien secteur primaire	Supports aux outils de gestion de l'espace et de la ressource en huîtres perlées (OTI) (Cdp 2)	INV	72.2016	60 000 000	53 097 345	26 548 673	26 548 673	6 922 655	502 900,00 €	444 955,75 €	222 477,88 €	222 477,88 €	57 844,25 €
T1	2016	MPP	DRMM	Soutien secteur primaire	Maîtrise des coûts énergétiques des installations frigorifiques de la pêche artisanale (Cdp 2)	INV	61.2016	110 000 000	97 345 133	48 672 566	48 672 566	12 654 867	921 800,00 €	815 752,21 €	407 876,11 €	407 876,11 €	206 047,79 €
T1	2016	MPP	DRMM	Soutien secteur primaire	Amélioration génétique de l'huître perlière Pinctada margaritifera (AméliGEN) (Cdp 2)	INV	73.2016	18 000 000	15 929 204	7 964 602	7 964 602	2 070 796	150 840,00 €	133 485,73 €	66 743,36 €	66 743,36 €	17 353,27 €
T1	2016	MPP	DRMM	Soutien secteur primaire	Préservation d'un environnement sain pour une perliculture et une aquaculture durables (PRENVO) (Cdp 2)	INV	71.2016	52 000 000	46 017 689	23 008 850	23 008 850	5 982 301	435 760,00 €	385 628,32 €	192 814,16 €	192 814,16 €	50 131,68 €
T2	2016	MSS	DS	santé	Construction et équipement de l'infirmerie de Hatheu	INV	140.2017	56 600 000	49 353 308	24 976 654	24 976 654	6 646 692	474 306,00 €	418 608,72 €	209 304,36 €	209 304,36 €	55 699,28 €
T2	2016	MSS	DS	Santé	Construction et équipement logement de Hatheu	INV	35.2017	29 800 000	26 280 705	13 140 353	13 140 353	3 519 295	249 724,00 €	220 232,31 €	110 116,15 €	110 116,15 €	29 491,69 €
T2	2016	MPP	SDR	Secteur primaire	Création d'un réseau hydraulique sur le lotissement Opunohu rive gauche	INV	97.2017	51 000 000	44 370 000	22 185 000	22 185 000	6 630 000	427 380,00 €	371 820,60 €	185 910,30 €	185 910,30 €	55 559,40 €
T2	2016	MPP	SDR	Secteur primaire	Aménagement des voiries et d'ouvrages hydrauliques sur le lotissement Marumarutua - Afaahiti	INV	96.2017	145 000 000	126 150 000	63 075 000	63 075 000	18 850 000	1 215 200,00 €	1 057 137,00 €	528 568,50 €	528 568,50 €	157 963,00 €
T2	2016	MTF	REC	Recherche	Centre de recherche de Paee INNOVENTOMO - Etudes	INV	137.2017	40 000 000	35 398 290	17 699 115	17 699 115	4 601 770	385 200,00 €	296 637,17 €	148 318,58 €	148 318,58 €	38 562,83 €
													35 119 691,54 €	31 210 371,63 €	15 432 217,67 €	15 432 217,67 €	5 909 319,92 €